GIDA GÜVENLİĞİ DERNEĞİ

Mart 2021

GIDA TURKISH FOOD
GÜVENLİĞİ SAFETY
DERNEĞİ ASSOCIATION

Gıda Güvenliği Derneği olarak bundan sonra her ay hazırladığımız bu bülten üzerinden sizlere ulaşıp, hem dernekten haberler, hem de genel anlamda gıda güvenliği ile ilişkili haber, duyuru ve gelişmeleri paylaşmak istiyoruz. Bültenimizde haberlerin, rehberlerin ve önemli makalelerin yanı sıra etkinlik önerilerine de yer vererek hoşunuza gideceğini düşündüğümüz bir bülten hazırlamaya çalıştık.

Bir sonraki bültenimizde buluşmak üzere, selam ve sevgilerimizle,

Gıda Güvenliği Derneği

Bizden Haberler:

"7.Uluslararası Gıda GüvenliğiKongresi Ertelendi"

3-4 Haziran 2021 tarihinde yapılması planlanan 7.Uluslararası Gıda Güvenliği Kongresi, yaşanmakta olan pandemi nedeniyle ulusal ve uluslararası tedbirlerin bir süre daha devam edeceği öngörüsüyle 9-10 Haziran 2022'ye ertelenmiştir.

Tüm dünyayı etkileyen ve elimizde olmayan nedenlerden ötürü ikinci kez ertelemek durumunda kaldığımız Kongremize kayıt yaptıran katılımcılarımızın ve sponsorlarımızın hakları baki kalmak üzere 9-10 Haziran 2022 de yapılacak Kongreye aktarılmıştır.

Gıda Güvenliği ailesi olarak 7. Uluslararası Gıda Güvenliği Kongresi'nde, pandeminin olmadığı bir dünyada buluşmak dileğiyle.

Tedarik Zincirinde Güven Rehberi Yayınlandı

Gıda Güvenliği Derneği olarak Ev Dışı Tüketim Tedarikçileri Derneği ve sektörün önemli STK ile bir araya gelerek hepimizin bir tüketici olarak yıllardan beri görmek istediği restoranlarda tükettiğimiz gıdanın nereden geldiğine yönelik bir şeffaflık projesi yaratarak ilk adımı olan "Tedarik Zincirinde Güven" rehberini oluşturduk. Rehber hem tedarikçilerin satışlarında, hem de restoran, otel, gibi ev dışı tüketim noktalarının satın almalarında yararlanacakları ve kayıt dışının önlenmesine katkıda bulunacak nitelikte bir dokümandır.

Çalışmaları devam eden projenin bir sonraki adımında tüketiciler QR kod üzerinden tabağındaki yemekte kullanılan hammaddelerin hangi markaya ve tedarikçiye ait olduğu bilgisine de ulaşabilecek.

Rehber için tıklayınız.

GGD Vizyon-Misyon güncellendi ve Etik İlkeleri oluşturuldu.

Vizyon-Misyon için tıklayınız. **Etik İlkeleri** için tıklayınız.

COVİD- 19 ile Mücadele ve Hijyen Rehberleri

Toplu Tüketim Yerleri için rehberimiz güncellendi, tıklayınız!

Sosyal Medyayı Aktif Kullanıyoruz

Bizi sosyal medyadan takip edin!

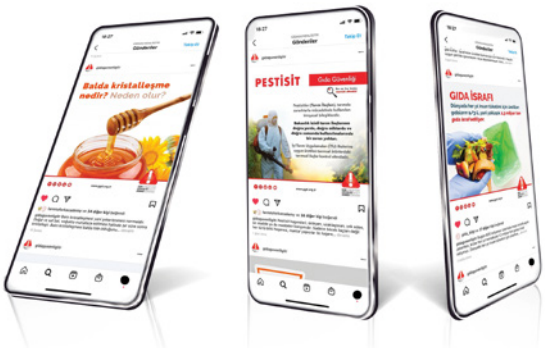

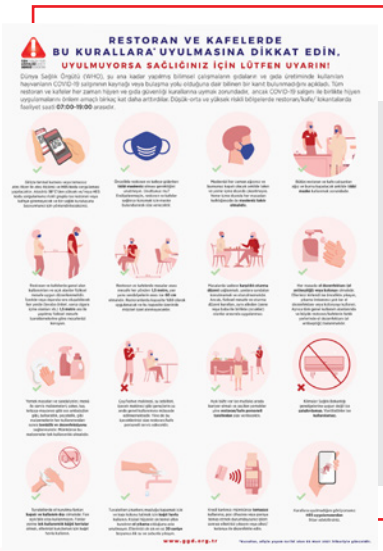

Afişimiz Güncellendi!

Covid önlemlerine yönelik hazırladığımız afiş bir çok tüketiciye yol gösterici oldu.

İncelemek için **tıklayınız**.

Geçen Ayın Dikkat Çeken Haberleri:

FAO 2021 Yılı Meyve ve Sebze Yılı İlan Etti

Birleşmiş Milletler Dünya Gıda Tarım ÖRGÜTÜ FAO 2021 yılını Uluslar arası Meyve ve Sebze Yılı ilan etti.

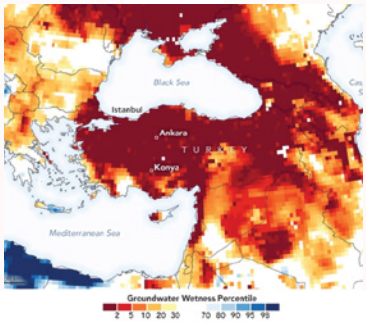

NASA ve WWF Türkiye'yi Uyardı

NASA resmi internet sitesinde Türkiye' nin yer altı suları durumunun ciddiyeti ile ilgili güncel bir harita paylaştı.

NASA' nın ardından WWF' de Türkiye' yi uyardı.

Dünya Doğal Kaynaklar Enstitüsü verilerine göre, Türkiye en çok su sıkıntısı çeken ülkeler listesinde 32. Sırada !

Gramaj Hilesine Ceza Uygulanacak

Ticaret Bakanlığının "Ticari Reklam ve Haksız Ticari Uygulamalar Yönetmeliğinde Değişiklik Yapılmasına Dair Yönetmelik" 03.02.2021 tarihli Resmi Gazetede yayımlanarak yürürlüğe girdi.

Yönetmelikle gıda, temel tüketim, kozmetik vetemizlik ürünlerinde yapılan gramaj oyunlarına 114 bin TL' ye kadar cez uygulanabileceği belirtilmektedir.

Yönetmeliğe ulaşmak için tıklayınız

RASFF Portal

Şubat Ayı RASFF Bildirimleri:

AB Gıda ve Yem İçin Hızlı Alarm Sistemi - RASFF´e Şubat 2021'de toplam 323 bildirim yapılarak, 49 bildirim Türkiye'den ihraç edilen ürünler için yapılmıştır.

Ağırlıklı olarak yaş meyve-sebzede pestisit bulguları nedeniyle yapılan bildirimleri linkten indirebilirsiniz.

İndirmek için **tıklayınız**.

Tarım ve Orman Bakanlığı ile FAO Gıda Kaybı ve İsrafına yönelik "Gıdanı Koru" kampanyası başlattı. Gıda israfını önlemede biz tüketicilere büyük iş düşüyor. Yaptığımız araştırmaya göre tüketicilerin %72' si sadece Son Tüketim Tarihi (STT) ve Tavsiye Edilen Tüketim Tarihi (TETT) arasındaki farkı net bilmediğinden tüketiciler gıdayı çöpe atıyor.

Hep birlikte "Gıda İsrafını Durduralım !" Nasıl mı ?

STT gıda güvenliğinin göstergesi olup, bu tarihten sonra gıdanın kesinlikle tüketilmemesi anlamına geliyor. TETT ise gıda kalitesi ile ilgili bir göstergedir. Ve bu tarihi sona eren gıdalar görünüş, koku ve tadında problem yok ise tüketilebilir.

Gıda israfını önlemek için yapılan yeni düzenleme ile TETT' si geçmiş gıdaların gıda işletmecisinin sorumluluğunda piyasada bulunmasına izin verildi. Sizde TETT' si sona ermiş ancak kokusunda ve tadında bir problem yok ise gıdayı çöpe atmayarak, gıda israfını önlemeye katkıda bulunabilirsiniz.

Sahte İçki Sorunu

2020 yılının son döneminde haberlerde sıkça yer alan, tüketilmesi sonucu gerçekleşen ölümler ve düzenlenen operasyonlar sonucu varlığı tespit edilmeye devam eden sahte içki konusu gıda hileleri başlığında, ülkemizde ciddi bir problemdir. AB Ortak Araştırma MERKEZİ- JRC Ekim ayı raporlarında "80 ölüm" ülkemiz adına kayıtlara alınmıştır.

EFSA Un Kurduna Onay Verdi !

Avrupa Gıda Güvenliği Otoritesi (EFSA)' nın insan gıdası olarak onayladığı ilk böcek Un Kurdu oldu. Un kurdu (Tenebrio molitor), Avrupa' daki larvaların atıştırmalık ve makarna gibi yiyeceklerin kullanımı için onay çıktı. Protein, yağ ve lif bakımından zengin olan un kurtları, EFSA tarafından onaylanan ilk böcek oldu.

Detaylı bilgi için tıklayınız.

Gündemdekiler ve Önemli Raporlar

- WHO ve FAO Et Ürünlerinde Trichinella ve Taenia üzerinde inceleme çalışmalarına başladı.
- Avrupa ve Orta Asya' daki Beş Ülkede Gıda Güvenirliliği Sistemlerini Güçlendiren Proje
- Araştırmacılar Covid-19 Önlemlerinin, Gıda Kaynaklı Hastalıklar Üzerindeki Etkisini Değerlendiriyor.
- Mintel 2021 Gıda ve İçecek Sektör Trendlerini Araştırmasını Yayınladı.
- EIT Food "Food Trust Report" Yayınlandı. Türkiye verilerini raporda inceleyebilirsiniz.
- Gıda Güvenliği Derneği Gıda İsrafı ve Etiket Okuma Araştırması
- Gıda Güvenliğinin Önemi ve Veteriner Hekimlik makalesi

Tıkla Öğren!

Önemli Tarihler:

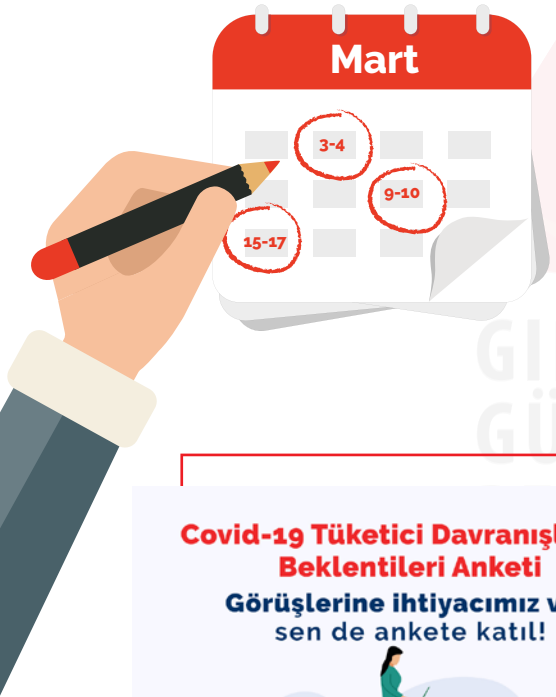

- **3-4 Mart** – Food Industry Innovation- EIT Food
- **10 Mart** - Meeting of Food Authenticity Centres of Expertise
- **9- 10 Mart** - Food Matters Live - Kayıt
- **10 Mart** - 2021 Consumer Food Safety Education Virtual Conference - Kayıt
- **15- 17 Mart** - IBA Almanya

Anketimize Katılmak için Tıklayınız!

İZLE

Gıda Güvenliği Derneği Başkanı Samim Saner Turkchem TV'nin konuğu olarak, gıda güvenliğinin önemi ve gıda kaynaklı hastalıklara dair önemli konuları paylaştı. Keyifli Seyirler !

İzlemek için tıklayınız.

"Gıda Kaynaklı Hastalıklar"

"Glutenli mi, Glutensiz mi ?"

"İklimlendirme"

Tıkla İzle!

İNCELE

FAO e-öğrenme Akademisi, ücretsiz çevrimiçi olarak erişilebilen ve aynı zamanda farklı dillerde hizmet sunan bir kurs ve öğrenme portalıdır.

İncelemek için tıklayınız.

SANAT

Yarın Ne Yiyeceğiz ? Sergisi

Almanya Dresden' deki Deutsches Hijyen Müzesi "Yarın Ne Yiyeceğiz ?" sergisine ev sahipliği yapıyor.

Şuan koronavirüs sebebi ile kapalı olan serginin internet sitesinden bir çok görsel ve videoy ulaşabilirsiniz.

İzlemek için tıklayınız.

OKU

Kitap Önerisi

GGD Gıda Katkı Maddeleri Bilimsel Komitesi tarafından hazırlanan "Gıda Katkı Maddelerinin İşlevi ve Güvenliği" Raporu - Beslenme ve Diyetetik Kitabı Güncel Konular 9'da 13.Bölümde yayınlandı.

Yayınlanan bölümleri görmek için tıklayınız.